ME21N
Weiter
SAP Easy Access

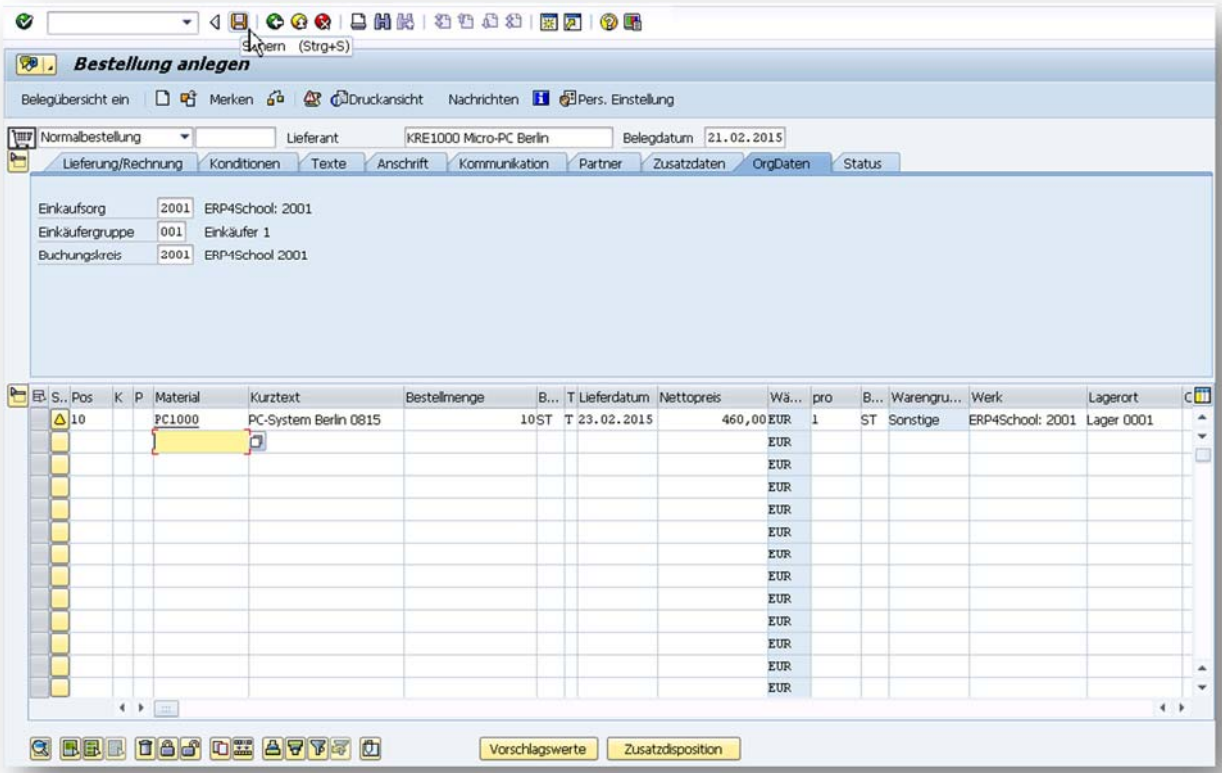
Sichern (Strg+S)
Bestellung anlegen
Belegübersicht ein
Merken
Druckansicht
Nachrichten
Pers. Einstellung
Normalbestellung
Lieferant
KRE1000 Micro-PC Berlin
Belegdatum
21.02.2015
Lieferung/Rechnung
Konditionen
Texte
Anschrift
Kommunikation
Partner
Zusatzdaten
OrgDaten
Status
Einkaufsorg 2001 ERP4School: 2001
Einkäufergruppe 001 Einkäufer 1
Buchungskreis 2001 ERP4School 2001
S.. Pos K P Material Kurztext Bestellmenge B... T Lieferdatum Nettopreis Wä... pro B... Warengru... Werk Lagerort
10 PC1000 PC-System Berlin 0815 10 ST T 23.02.2015 460,00 EUR 1 ST Sonstige ERP4School: 2001 Lager 0001
Vorschlagswerte
Zusatzdisposition

Beleg sichern
Es traten Meldungen auf
Möchten Sie den Beleg sichern oder die Daten bearbeiten?
Sichern
Bearbeiten
Abbrechen

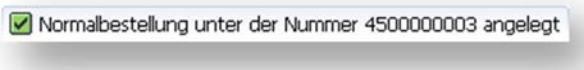
Normalbestellung unter der Nummer 4500000003 angelegt

MMBE
Weiter
SAP Easy Access

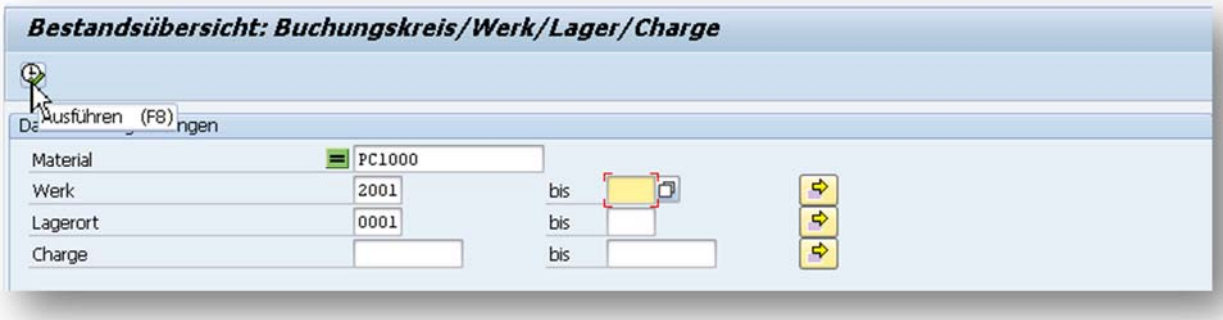
Bestandsübersicht: Buchungskreis/Werk/Lager/Charge
Ausführen (F8)
Material PC1000
Werk 2001 bis
Lagerort 0001 bis
Charge bis

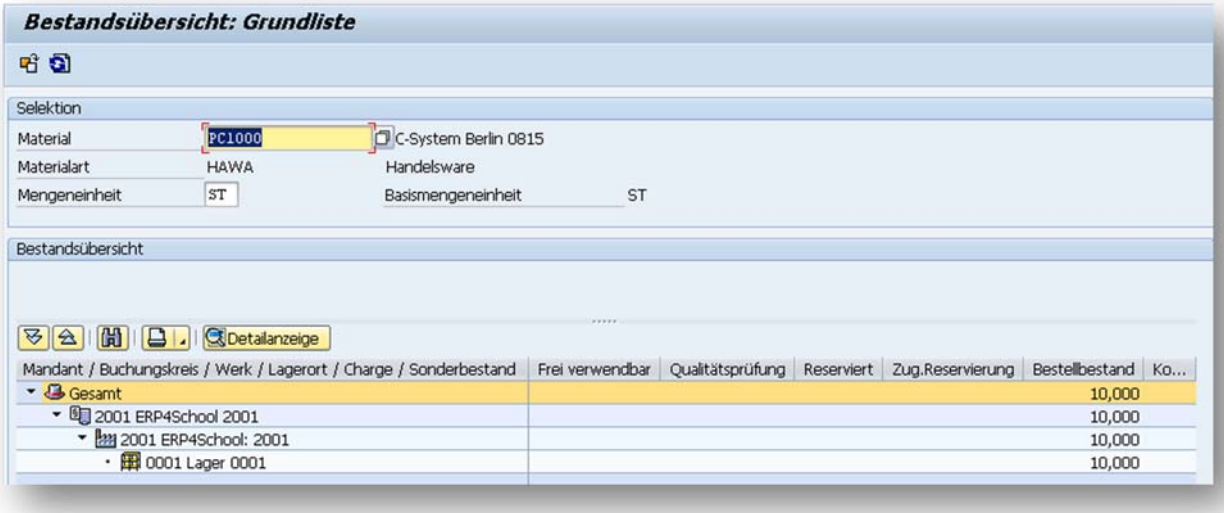
Bestandsübersicht: Grundliste
Selektion
Material PC1000 C-System Berlin 0815
Materialart HAWA Handelsware
Mengeneinheit ST Basismengeneinheit ST
Bestandsübersicht
Detailanzeige
Mandant / Buchungskreis / Werk / Lagerort / Charge / Sonderbestand
Frei verwendbar
Qualitätsprüfung
Reserviert
Zug.Reservierung
Bestellbestand
Gesamt 10,000
2001 ERP4School 2001 10,000
2001 ERP4School: 2001 10,000
0001 Lager 0001 10,000

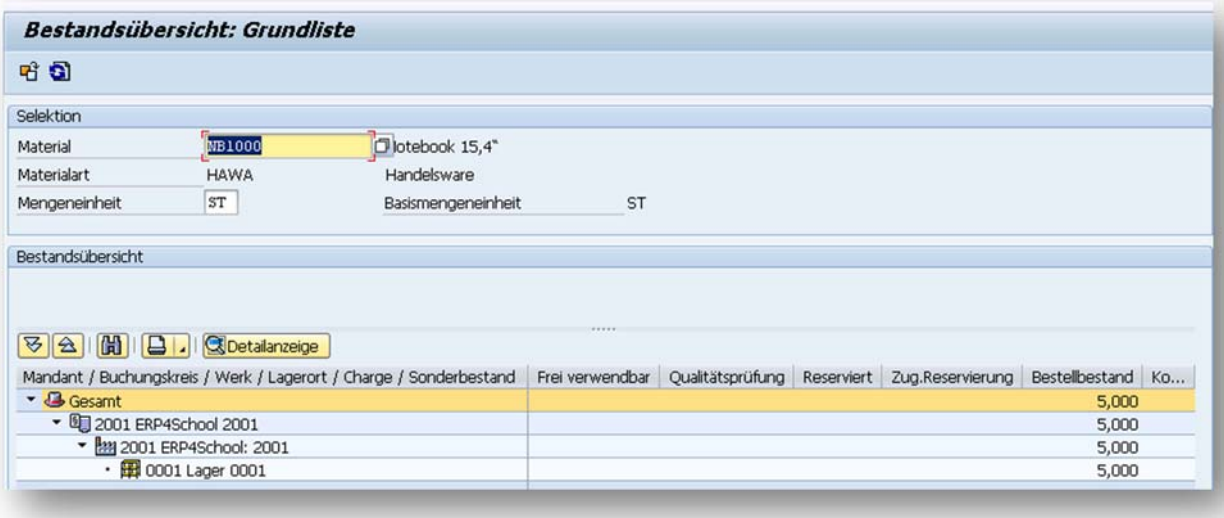
Bestandsübersicht: Grundliste
Selektion
Material NB1000 Notebook 15,4"
Materialart HAWA Handelsware
Mengeneinheit ST Basismengeneinheit ST
Bestandsübersicht
Detailanzeige
Mandant / Buchungskreis / Werk / Lagerort / Charge / Sonderbestand
Frei verwendbar
Qualitätsprüfung
Reserviert
Zug.Reservierung
Bestellbestand
Gesamt 5,000
2001 ERP4School 2001 5,000
2001 ERP4School: 2001 5,000
0001 Lager 0001 5,000